MIRATIMI I LIGJIT NË PROCEDURË TË RREGULLT NË KUVENDIN E REPUBLIKËS SË MAQEDONISË

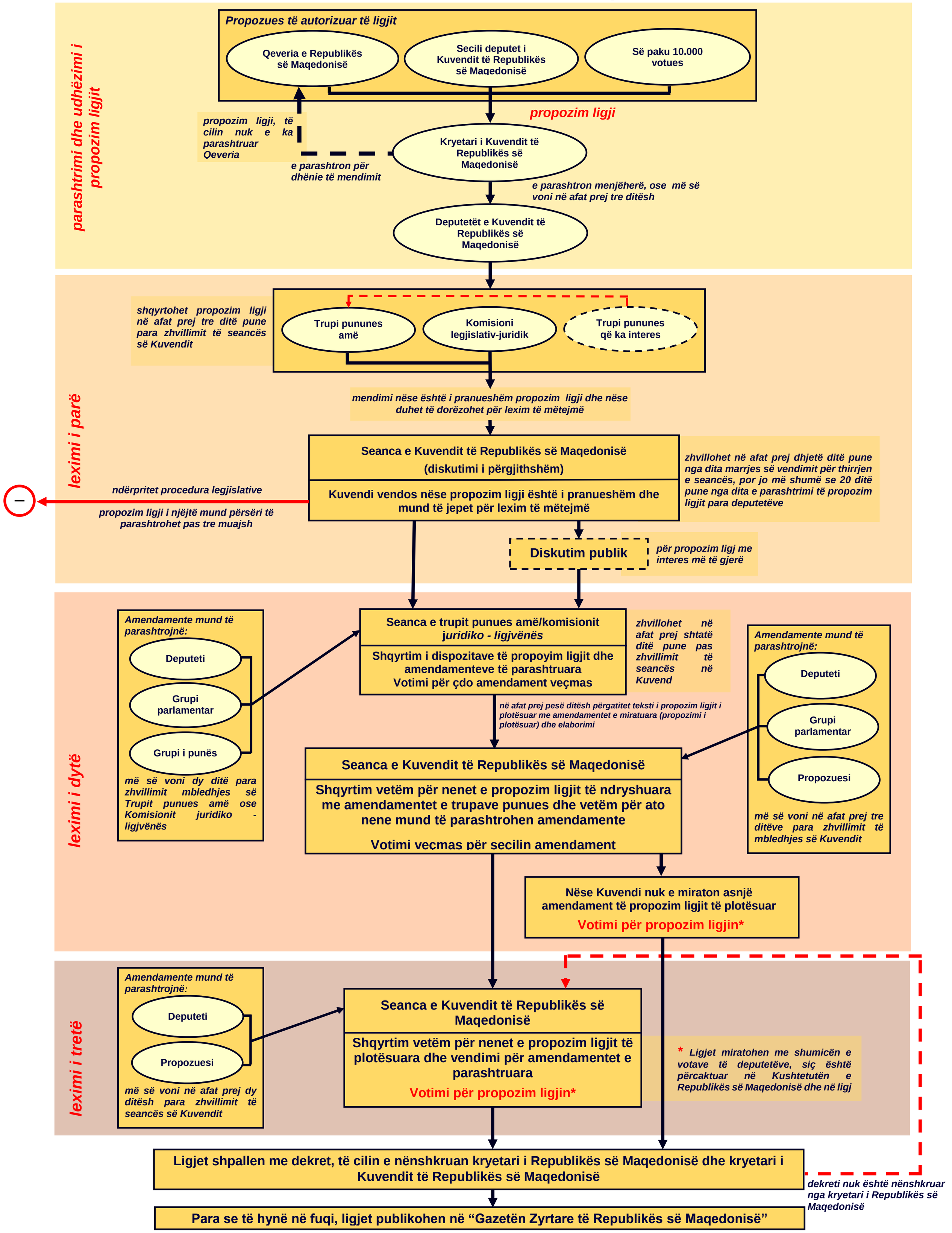

Përgatitur nga Instituti Parlamentar, Kuvendi i Republikës së Maqedonisë, shkurt viti 2014